

大分県佐伯市の  
いいところをドライブで  
ぜ～んぶおトクに楽しもう!

# おかえりな さいき キャンペーン

[開催期間]

11.1 ▶ 2021.1.31



佐伯市のお寿司屋さんで  
使えるチケットを当てよう♪

佐伯寿司たび



ETCを使って佐伯市へ!  
おトクなクーポン券をプレゼント!

ETC割引  
おかえりなさいき券



宿泊も佐伯市でおトクに★  
レジャーもグルメもいっぱい楽しもう

宿泊者向け  
おかえりなさいき券



佐伯市のごじまんスポットを巡って  
素敵な賞品ゲット!

大分県佐伯じまん  
カードラリー

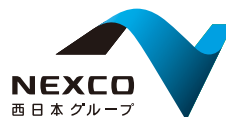



# 佐伯寿司たび



お寿司屋さんで使えるおトクなチケットがもれなく当たる!

## 利用方法

大分自動車道 山田SA(下り線)に設置されている寿司チケット小型自販機に挑戦して、佐伯市内の寿司店で使えるよりお得な寿司チケットをGET! 佐伯寿司たびはハズレなし! 末等でも1,000円の寿司チケットが入っているよ!

※お一人様1回まで。※発行枚数に上限あり。※寿司チケットは転売禁止。

### RULES 1

大分自動車道 山田SA(下り線)に設置している寿司チケット小型自販機(1回500円)に挑戦!  
ハズレなしだからお得!

### RULES 2

GETした寿司チケットに記載されている佐伯市の寿司店を中面のMAPでチェック!

- [1] 錦寿司 [2] 寿司源 [3] 福寿司 [4] 寿し好 [5] 亀八寿司
  - [6] 佐伯回転寿司マルマン [7] 幸寿司 [8] 第三金波
  - [9] まこと寿し [10] 竹寿し [11] しらなみ鮪 [12] ますの寿司
- ※寿司チケットに記載されている店舗でのみご利用いただけます。

1等 10,000円分 [104本]

2等 5,000円分 [136本]

3等 3,000円分 [260本]

末等 1,000円分 [500本]



### RULES 3

お店に到着したら、佐伯の美味しいお寿司を堪能♪ お会計時に忘れず 寿司チケットを提示してね!

※寿司チケットのご利用は、お一人様1日1回限りとさせていただきます。

## 寿司チケットが使える店舗は「黒潮の極 佐伯寿司海道」に名を連ねる名店ぞろい!

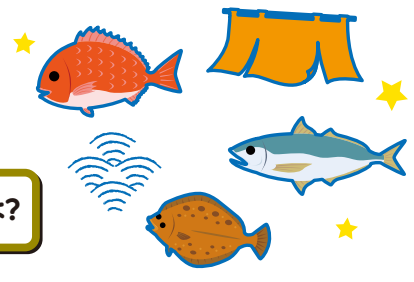

### 佐伯のお寿司はなぜおいしいの?

複雑に入りくんだリアス式海岸の豊後水道は日本でも有数の漁場です。荒波にもまれた旬の地魚は身が引き締まり、ほどよく脂がのっています。

佐伯市で水揚げされる魚は量、魚種ともに多く、タイ・ヒラメ・サザエなどの高級なものからアジ・イワシなど庶民的な魚まで様々あり、**寿司ネタのほとんどを地元で仕入れることができるため、新鮮な魚で寿司を握ることができます。**

職人の技と新鮮な魚で美味しい佐伯寿司は生みだされます。

### 「黒潮の極 佐伯寿司海道」とは?

「黒潮の極 佐伯寿司海道」は、地物の50種類以上の魚介類を見直し地産地消を考え、**より質の高い「佐伯寿司」を目指そう**という「寿司の匠」たちが契りを交わして始まりました。

## 匠の契り

- 一. 地産地消**  
佐伯の豊かな自然環境(海・山・川)で育まれた食資源を厳選し、旬の地物ネタを提供します。
- 一. 一物全体**  
豊後水道の恩恵を深く感じ、生み出された素材一つ一つの全てに感謝し、食を提供します。
- 一. 一期一会**  
お客様との出会いを大切に、己の心意気の全霊をもって「おもてなしの心」を提供します。
- 一. 誠心誠意**  
佐伯寿司職人としての「粋」を伝え、真心と魂を込めた「佐伯寿司」を提供します。
- 一. 切磋琢磨**  
佐伯寿司道を志す者として、常に技を磨き、互いに助け合い、故郷に「佐伯寿司」を通じた活力を提供します。

EVENT 2

# ETC割引おかえりなさいき券

ETC利用で、佐伯市で使える割引クーポン券プレゼント!



## 引き換え方法

ETCを利用して高速道路に乗ろう! 佐伯市観光案内所に設置されている指定のプリンターで大分県外から佐伯市に来たETC利用履歴をプリントアウトして案内所の窓口で提示すれば、佐伯市内で使えるお得なクーポン券(1,000円分)が貰えるよ♪ ※発行枚数に上限あり。

### RULES 1

ETCを搭載した車で大分県外から高速道路を利用して、佐伯市で降りよう。 ※大分県外のICから佐伯市へ来た方が対象。

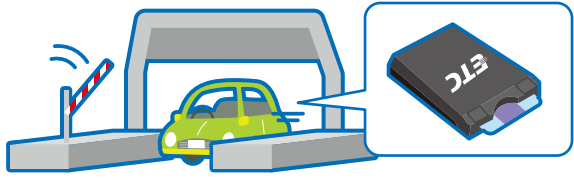

### RULES 2

佐伯市観光案内所にETCカードを持っていき、利用履歴をプリントアウト。

佐伯市観光案内所  
〒 佐伯市駅前2-6-37 (JR佐伯駅に隣接)  
☎ 0972-23-3400  
🕒 9:00~18:00  
🗓 無休 📄 無料  
📄 あり/30分50円 (20分以内無料)

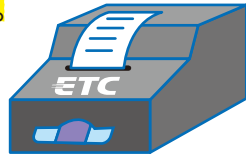

※営業時間にご注意ください。 ※プリントアウトは前日~当日のETCご利用に限ります。

### RULES 3

プリントアウトしたETC利用履歴を観光案内所の窓口へ。佐伯市で使えるクーポン券(1,000円分)と交換!

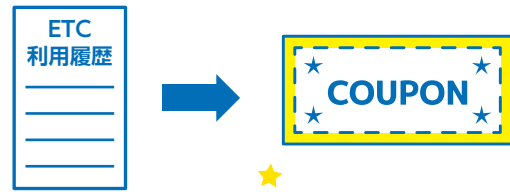

EVENT 3

# 宿泊者向けおかえりなさいき券

佐伯市をめいっぱい堪能するなら、宿泊でおトクに♪



## 利用方法

佐伯市内の対象宿泊施設に宿泊すると、佐伯市内で使えるお得なクーポン券(18歳以上1人あたり2,000円分)をプレゼント! ※発行枚数に上限あり。



### RULES 1

クーポン発行の宿泊施設を佐伯市観光協会のHPでチェックしよう!

佐伯市観光協会のHPはこちら▶



### RULES 2

対象の宿泊施設に予約をしてチェックイン! チェックイン時にフロントでクーポン券を受け取ってね。利用できる対象店舗を確認して、佐伯市内のお買い物やお食事に使おう♪

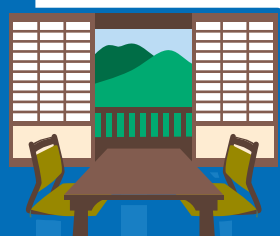

※ETC割引おかえりなさいき券と宿泊者向けおかえりなさいき券の利用可能店舗は共通となります。

# 大分県佐伯ごじまんカードラリー

佐伯市のごじまんスポットを巡って豪華賞品を手に入れよう! ★



## ラリーのルール

このパンフレットとスマホを片手に、佐伯市のごじまんスポットにでかけて、GO!JIMANスタンプを集めよう!

※「大分県佐伯ごじまんカードラリー」のスポットは、「お国じまんカードラリー2020」のスポットには含まれません。一部両方に登場するスポットがありますが、GO!JIMANスタンプは別のものになりますのでご注意ください。

### RULES 1

スマホ(注)で右のQRコードを読み込んで「お国じまんカードラリー2020」に参加登録をしよう!



必要事項を入力して登録! マイページが作成されるよ! 集めたスタンプの確認や抽選への応募もマイページから! ログイン時には登録したメールアドレスとパスワードが必要だから覚えておいてね。すでに「お国じまんカードラリー2020」をスタートしている場合は新規登録は不要!

(注)一部のスマートフォンOSを搭載したフィーチャーフォンでもご参加いただけます。

### RULES 2

お出かけ前にキャンペーンサイトやスポットのHPで営業時間や休日など詳細をチェックしてね!

イベント情報など、最新情報もキャンペーンサイトをチェック!

※臨時休業などの最新情報は各ごじまんスポットのHPをご確認ください。

キャンペーンサイトはこちら▶



### RULES 3

ごじまんスポットに設置されているQRコードを読み取ってスタンプゲット!

スマホで読み取り! スタンプ取得画面が表示されたら完了!



スタンプのQRコードはスポットの入り口などにあるから探してね!

### RULES 4

応募に必要な数のスタンプを集めたらスマホから応募しよう!  
応募締切:2021年1月31日 回

スタンプを集めれば集めるほど、応募できるコースがどんどん増えるよ★マイページのプレゼント応募ページから応募してね!

※応募締切日が「お国じまんカードラリー2020」と異なりますのでご注意ください。  
※応募条件を満たした全てのコースに一口ずつ応募できます。(同一のコースに重複しての応募は不可)  
※詳細はキャンペーンサイトやマイページよりご確認ください。



## 合計131名様に抽選で豪華賞品があたる! 応募コース

2  
コース  
スポット

2箇所のスタンプ取得達成で応募できます。

**佐伯ごまだしセット**  
(1,000円相当) [100名様]

10  
全制覇  
コース  
スポット

10箇所全てのスタンプ取得達成で応募できます。

**Nintendo Switch Lite**  
[1名様]

5  
コース  
スポット

5箇所のスタンプ取得達成で応募できます。

**佐伯市特産品セット**  
(5,000円相当) [30名様]

スポットはこちら! 詳細は中面でチェックしてね!

- |                   |                    |
|-------------------|--------------------|
| 【佐伯市1】佐伯市城下町観光交流館 | 【佐伯市6】直川憩の森公園キャンプ場 |
| 【佐伯市2】佐伯市観光案内所    | 【佐伯市7】道の駅 宇目       |
| 【佐伯市3】しおさいの里      | 【佐伯市8】丹賀砲台園地       |
| 【佐伯市4】道の駅 やよい     | 【佐伯市9】海風館          |
| 【佐伯市5】大水車の郷       | 【佐伯市10】道の駅 かまえ     |



# 大分県佐伯じまんカードラリー ごじまんスポット

【凡例】  
 住所 電話番号 営業時間  
 休日 入場料金(大人) 駐車場



**1 佐伯市城下町 観光交流館**  
 佐伯市城下町8番19号  
 ☎0972-28-5656  
 9:00~18:00  
 12/31~1/3  
 ¥無料  
 あり(11台)/無料



**2 佐伯市観光案内所**  
 佐伯市駅前2-6-37 (JR佐伯駅に隣接)  
 ☎0972-23-3400  
 9:00~18:00  
 無休 ¥無料  
 あり/30分50円(20分以内無料)



**3 しおさいの里**  
 佐伯市上浦津井浦1460-12  
 ☎0972-25-9111  
 8:30~17:00  
 無休 ¥無料  
 あり/無料



**4 道の駅 やよい**  
 佐伯市弥生大字上小倉898-1  
 ☎0972-46-5951  
 [10~3月]8:00~17:30、  
 [4~9月]8:00~18:00  
 無休 ¥無料  
 ※年末年始休業の場合あり  
 ¥無料 あり/無料



**5 大水車の郷**  
 佐伯市本匠小半107  
 ☎0972-56-5566  
 自由 ¥無料  
 無休 ¥無料  
 あり/無料



**6 直川憩の森公園 キャンプ場**  
 佐伯市直川大字赤木1262  
 ☎0972-58-2517  
 9:00~17:00  
 木曜(祝日の場合翌日)、  
 12/29~1/3  
 ¥300円(年長児以上)、15名  
 以上団体割引あり  
 あり(100台)/無料



**7 道の駅 宇目**  
 佐伯市宇目大字南田原  
 2513-5  
 ☎0972-54-3090  
 10:00~17:00  
 火・水曜(祝日の場合翌日)、  
 ※季節により変動あり  
 第3木曜、元旦  
 ¥無料 あり(150台)/無料



**8 丹賀砲台園地**  
 佐伯市鶴見丹賀浦  
 ☎0972-34-8222  
 9:30~16:30  
 火・水曜(祝日の場合翌日)、  
 年末年始  
 ¥200円、小・中学生100円  
 あり/無料



**9 海風館(シーフーカン)**  
 佐伯市米水津大字色利浦  
 1533-7  
 ☎0972-30-1038  
 11:30~16:00  
 [レストラン]水曜、[干物売り場]  
 全・日曜、隔週火曜  
 ¥無料  
 あり(20台、バス2台)/無料



**10 道の駅 かまえ**  
 佐伯市蒲江大字蒲江浦  
 5104-16  
 ☎0972-42-0050  
 9:00~18:00  
 ※季節によって変動あり  
 12/31~1/3  
 ¥無料  
 あり(123台)/無料



**ととろの森**  
 ととろのバス停(宇目)  
 四季折々の自然が楽しめる  
 ダイナミックな溪谷

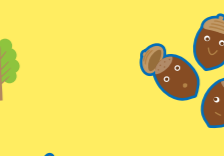

**唄げんか大橋**  
 (宇目)  
 北川ダム(ダム湖百選)に架かる橋



**藤河内溪谷**  
 (宇目)



佐伯市には  
 キャンプ場多数!  
 自然の中で  
 おもいきり遊ぼうよ

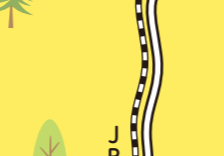

佐伯のご当地グルメ  
**ごまだしうどん**  
 魚の身を炭火で焼いて  
 胡麻とすりつぶし、  
 醤油で味付けたごまだしを  
 溶かして食べる家庭料理。



佐伯のご当地グルメ  
**あつめし**  
 特性のタレに漬け込んだ  
 新鮮なブリ・鯛・さば・あじなどを  
 白いご飯にのせて食べる  
 漁師のまかないめし。



採れたての  
 新鮮野菜が  
 スラリ★



夏は  
 ほたる鑑賞で  
 賑わう本匠

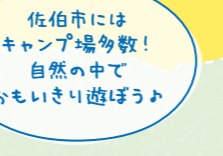

お風呂で  
 ドライブの  
 疲れを癒そう



新鮮な魚介類  
 たくさん!  
 お土産もグルメも  
 おすすぬ★



かまえ  
 インターパーク  
 (蒲江)



浦江波当津  
 波当津海岸  
 (蒲江)



屋形島  
 (蒲江)  
 ヒオウギ貝という  
 カラフルな貝の  
 養殖が盛ん



猫と珊瑚が  
 出迎えてくれる  
 南海の楽園



海・山・星空が  
 美しい  
 天空に近い  
 キャンプ場



眼下に広がる  
 太平洋は  
 絶景!



九州最東端に位置する  
 自然公園の  
 鶴御崎灯台へGO!



# M佐 A伯 P市

佐伯寿司たび  
 参加店舗  
 詳細MAP B

佐伯寿司たび  
 参加店舗  
 詳細MAP A

佐伯寿司たび  
 参加店舗  
 詳細MAP C



# 福岡県から 佐伯ICへ

福岡県の主要JCT・ICから  
佐伯ICまでの所要時間  
(高速道路利用・大分自動車道経由)

**北九州JCTから約3時間**  
**福岡ICから約2時間30分**  
**久留米ICから約2時間20分**



## 寿司チケットが 使えるお店はこちら!

# 佐伯 寿司たび 参加店舗



**1 錦寿司**  
住所 佐伯市日の出町1-6  
☎ 0972-23-7632  
🕒 昼/11:00~14:00  
夜/16:00~20:30  
🚗 水曜 🅑 15台



**2 寿司源**  
住所 佐伯市駅前1丁目2-20  
☎ 0972-22-0373  
🕒 11:30~21:00  
🚗 木曜 🅑 5台



**3 福寿司**  
住所 佐伯市中村東町4-11  
☎ 0972-23-1806  
🕒 昼/11:00~14:00  
夜/夏期17:00~22:00  
冬期16:30~22:00  
🚗 日曜、月1回月曜 🅑 6台



**4 寿し好**  
住所 佐伯市中村東町10-3  
☎ 0972-23-2288  
🕒 11:00~22:00  
🚗 月曜(祝日の場合翌日) 🅑 8台



**5 亀八寿司**  
住所 佐伯市中村南町7-12  
☎ 0972-22-5818  
🕒 昼/11:00~14:00  
夜/16:00~22:00  
🚗 不定休 🅑 8台



**6 佐伯回転寿司マルマン**  
住所 佐伯市城下町1-13  
☎ 0972-28-5600  
🕒 昼/11:00~14:00  
夜/17:00~22:00(L021:00)  
🚗 無休 🅑 80台



**7 幸寿司**  
住所 佐伯市城東町2-17  
☎ 0972-23-0807  
🕒 昼/11:30~15:00  
夜/17:00~22:00  
🚗 月曜 🅑 なし/周辺に市営駐車場あり



**8 第三金波**  
住所 佐伯市内町3-28  
☎ 0972-22-5252  
🕒 昼/11:00~14:00  
夜/16:00~23:00  
🚗 月曜 🅑 8台



**9 まこと寿し**  
住所 佐伯市内町7-18  
☎ 0972-25-1155  
🕒 昼/11:30~14:00  
夜/17:00~22:00  
🚗 月曜 🅑 なし/周辺に市営駐車場あり



**10 竹寿し**  
住所 佐伯市中ノ島東町1-11  
☎ 0972-24-2488  
🕒 昼/11:00~14:30(L014:00)  
夜/17:00~22:00(L021:00)  
🚗 水曜 🅑 7台



**11 しらなみ鮓**  
住所 佐伯市上浦大字津井浦479-1  
☎ 0972-32-3126  
🕒 12:00~21:00  
🚗 月曜 🅑 6~7台



**12 ますの寿司**  
住所 佐伯市蒲江大字蒲江浦  
2-3407-1  
☎ 0972-42-1711  
🕒 12:00~22:00  
🚗 火曜 🅑 3台

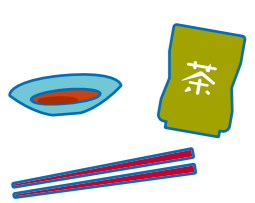

[凡例]  
🏠 住所  
☎ 電話番号  
🕒 営業時間  
🚗 休日  
🅑 駐車場

