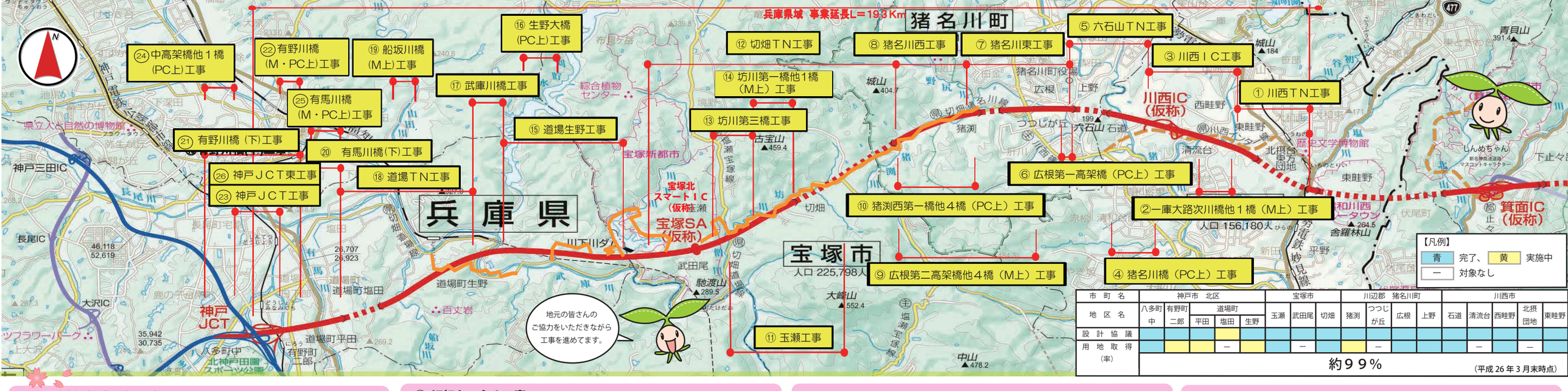

市町名	神戸市 北区					宝塚市			川辺郡 猪名川町				川西市				
地区名	八多町中	有野町二郎	道場町 平田	道場町 塩田	道場町 生野	玉瀬	武田尾	切畑	猪渕	つつじが丘	広根	上野	石道	清流台	西畦野	北摂団地	東畦野
設計協議																	
用地取得（率）				—			—		—					—		—	
	約９９％																

（平成 26 年 3 月末時点）

⑳ 有馬川橋（下部工）工事

道場ＴＮ西坑口より、有野川橋までの土工及び橋梁下部工を構築する工事です。写真は、有馬川橋下部工の施工状況となっております。
作業ヤードが市道を跨いでおりますので通行する方々へ影響がないよう注意して作業を行っております。

有馬川橋（下部工）工事

⑫ 切畑トンネル工事

猪名川町域から宝塚市域の土工、トンネル、下部工を構築する工事です。県内最長約 2ｋｍとなる切畑トンネルの上り線を 1 月より掘削開始しており、現在では約 80m掘削しております。

切畑トンネル工事

⑧ 猪名川西工事

猪名川町域の西側の橋梁下部工や、本線土工を担当している工事です。現在は猪渕地区では、全 60 基中の 38 基の下部工の施工が完了しております。

猪名川西工事

② 一庫大路次川橋他１橋（鋼上部工）工事

一庫大路次川橋の施工をしております。
写真は上部工の横桁の架設状況で、兵庫県域で一番最初となる鋼橋の上部工の架設となっております。

一庫大路次川橋他１橋（鋼上部工）工事

生野大橋（下部工）工事（ＪＲ委託）

ＪＲを横過する生野大橋の下部工工事です。
現在橋脚の基礎を施工しております。運行中の路線と近接しているため安全対策を万全に行って施工をしています。

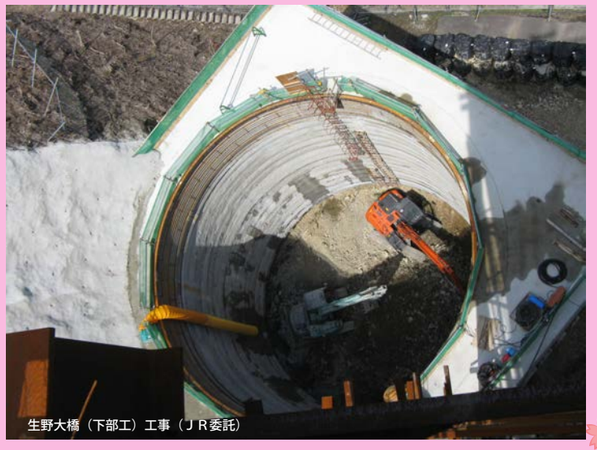
生野大橋（下部工）工事（ＪＲ委託）

⑮ 道場生野工事

川下川橋から生野大橋までの土工・下部工を構築する工事です。
写真は切土掘削の状況です。ここで出た土を川下川橋を通り、宝塚 SA（仮称）へ運んでおります。

道場生野工事

⑪ 玉瀬工事

玉瀬工事が平成 26 年 2 月にしゅん功しました。
高速道路の工事を行うため主要地方道塩瀬宝塚線を改良する工事であり、この道路を利用して本線工事の資機材の運搬を実施しております。

玉瀬工事

⑤ 六石山トンネル工事

11 月より下り線の掘削を開始し、現在は約 6 割ほど掘削が進んでおり 330m程となっております。
早期貫通に向けて昼夜作業を実施しております。

六石山トンネル工事